

Légende

EXISTANT

- Canalisation eaux pluviales existante
 - Canalisation eaux mixtes existante
 - Limite parcellaire

PROJET	
--------	--

- Canalisation eaux pluviales projetée
- Canalisation eaux usées projetée

REP001
T: 232.83
Re: 230.53
Rs: 230.53
P: 2.30

Regard eaux pluviales Ø1000 projeté

REV001
T : 232.83
Re: 230.53
Rs: 230.53

Regard eaux usées Ø1000 projeté

- Implantation arbres selon calcul écobilan
- à titre indicatif (efor-ersa)
- Fossé

- Regard à grilles

 Dalot

 Wasserbausteine

09.06.21	B	PFA	CSZ	Mise à jour fond de plan voirie
19.04.21	A	PFA	CSZ	Mise à jour assainissement EU/EP
DATE	INDICE	MODIFÉ PAR	VÉRIFIÉ PAR	MODIFICATION

DESSINÉ : Pedro Ferreira	VÉRIFIÉ : Charel Schmitz	CONTRÔLE : André Colbach
--------------------------	--------------------------	--------------------------

CLIENT : **ADMINISTRATION COMMUNALE
DE NIEDERANVEN**

CHANTIER :

PAP "RUE LAACH"
A NIEDERANVEN

OBJET : **Axe pluvial projeté**
Vue en plan

ÉCHELLE : 1/250

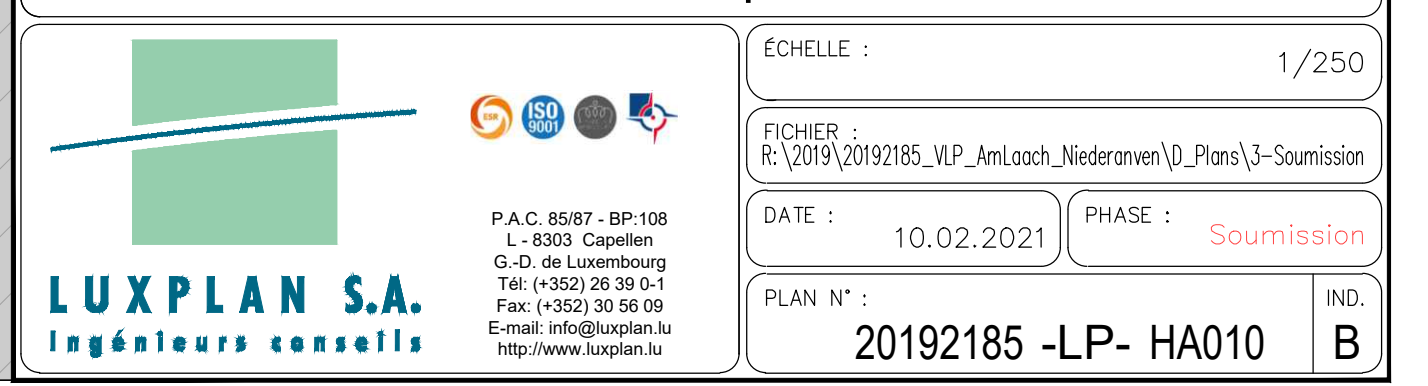

 <p>P.A.C. 85/87 - BP 108 L - 8903 Capellen G.-D. de Luxembourg Tel: (+352) 26 50 61 Fax: (+352) 30 50 09 E-mail: info@luxplus.lu http://www.luxplus.lu</p>	ÉCHELLE :	1/250	
	FIGHER :	R:\2019\20192185_VIP_AnnLooch_Niederanven\0_Plans\3-Submission	
	DATE :	10.02.2021	PHASE : Submission
	PLAN N° :	20192185 -LP- HA010	IND. B

FICHER :

DATE :	10.03.2021	PHASE :	Soumission
--------	------------	---------	------------

PLAN N° :	IND.
-----------	------

20192185 -LP- HA010	B
---------------------	---